

ELEWACJA E4

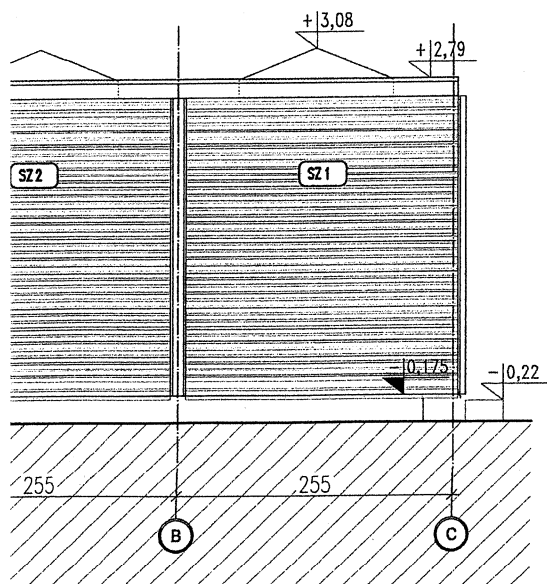

ELEWACJA E2

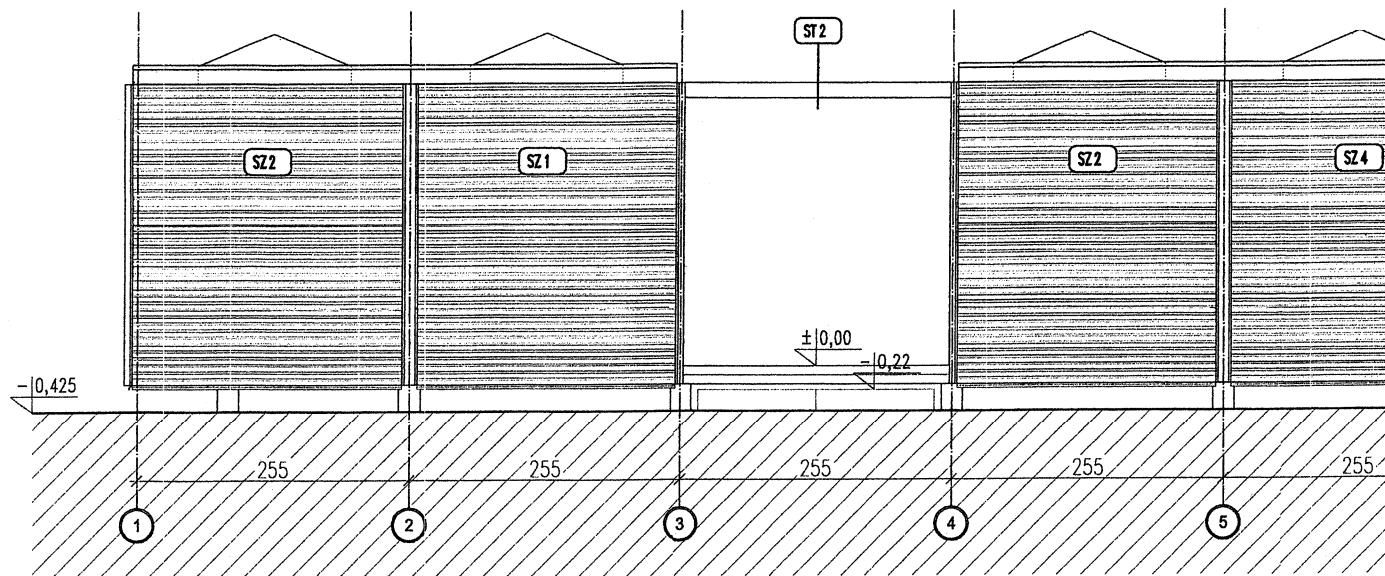

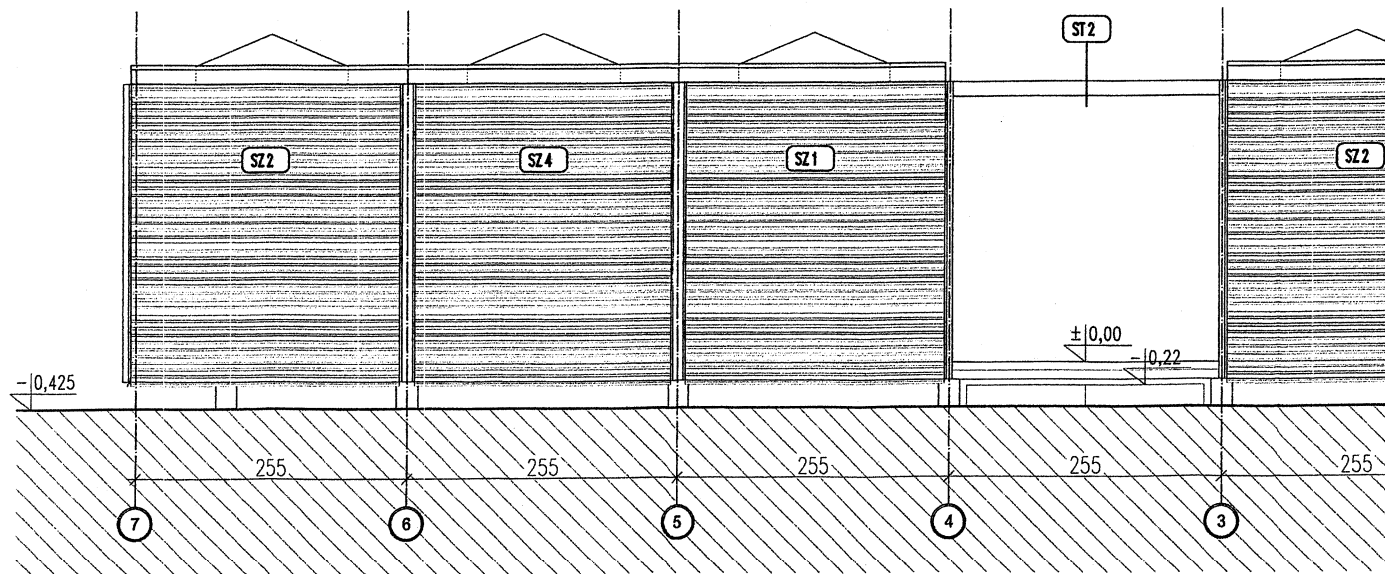
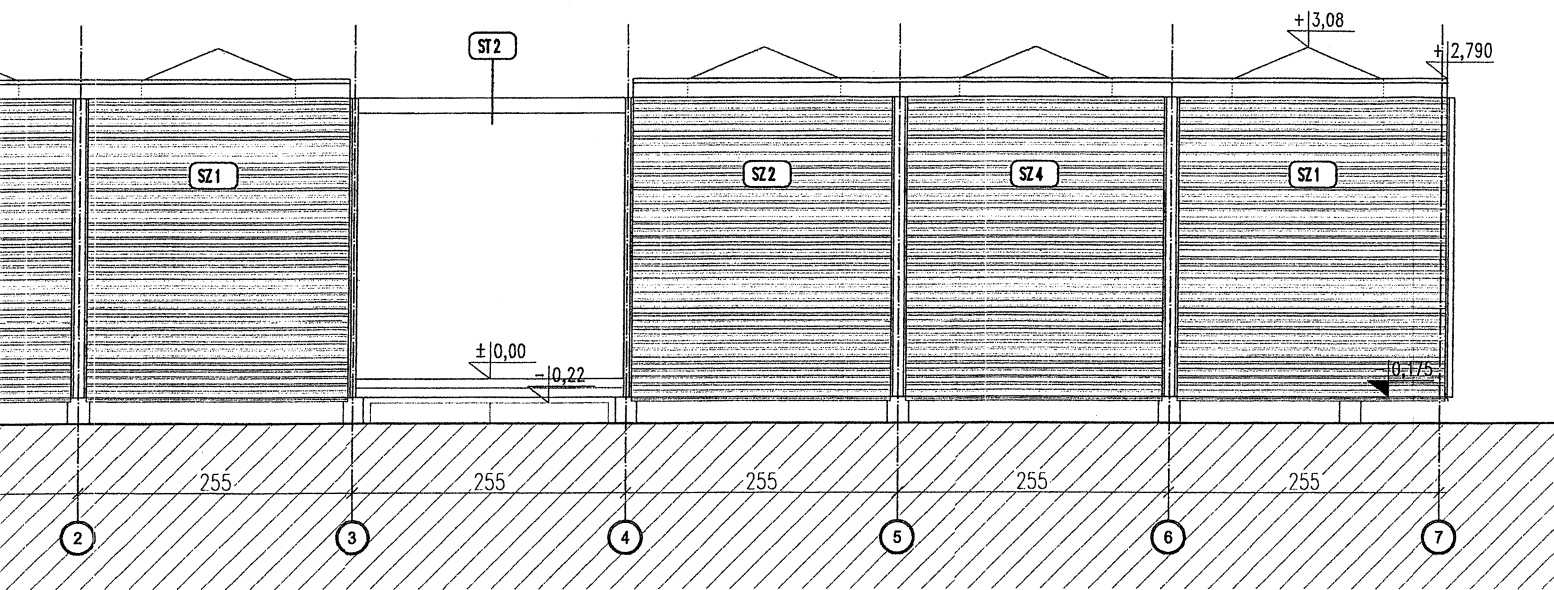

ELEWACJA E3

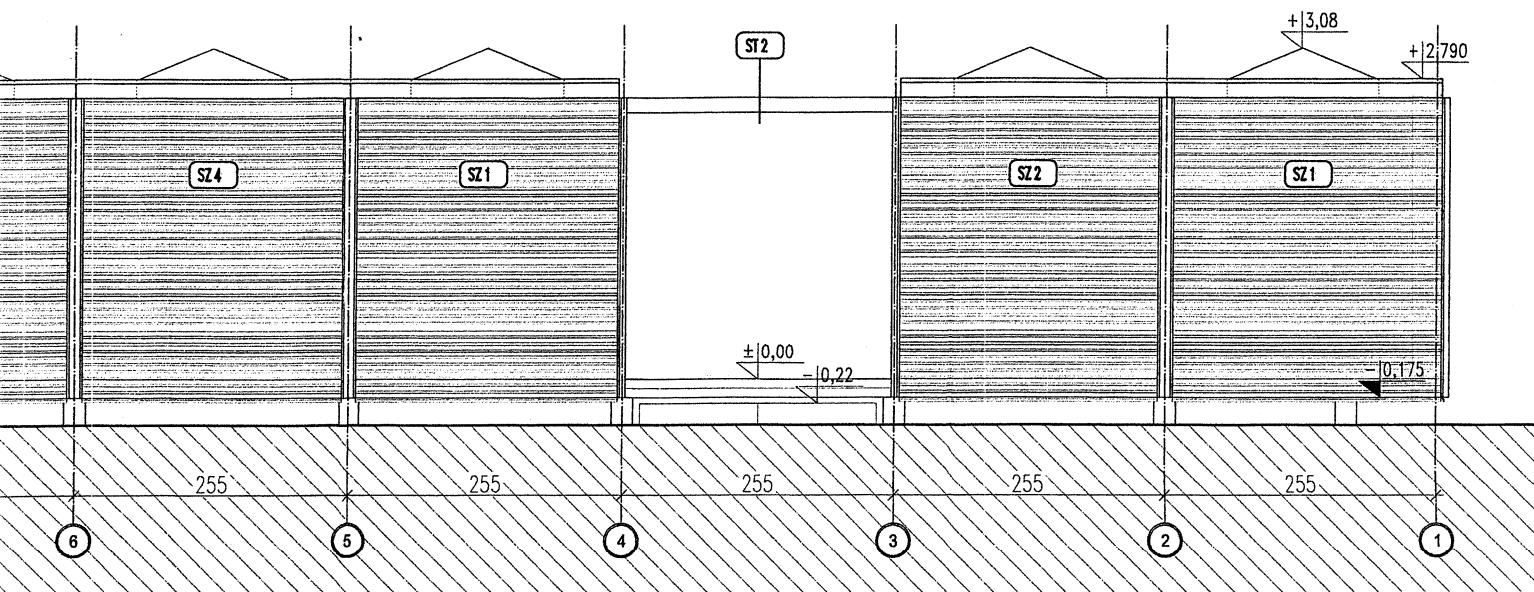

ELEWACJA E1

*UWAGA: Wymiary przytłacz zależności od uwarunków pozostawia się do wyboru Projektanta przystosowując miejscowych. Przy wyborze przestrzegając prawa budowlanego oraz kierując się rozwiązaniami musząc uwzględnić pomieszczeń zapisane w prawach pokrewnych

zadanie:
ORLIK 2012
MODUŁOWY SYSTEM ZAPLECZA BOIS

inwestor: WYKONANO NA ZAMÓWIENIE MI

generalny projektant/wykonawca projektu:

Kulczyński Architekt



sp. z o.o.

UL. ZGODA 4 m. 2, 00-018 WARSZAWA
tel./fax 827 29 18 tel. 828 22 00

autorzy:
projektant generalny: arch. Bogdan Kulczyński
St. 290/82, MKS 25/AWAW672
projektanci:
arch. Marek Michałowski
MA/012/03, MA-1480

PROJEKTOWAŁ I NADZÓR INWESTORSKI
inż. Ryszard Muszyński
nr upr. 170/70 z dn. 29.12.1977
12-200 Pisz, MALDANIN 18
tel. 087 42324 77, kom. 0611 859 471
NIP 849-102-37-75 REGON 141444
Upr. Bud. nr MA/012/C

opracował: arch. Łukasz Milewski

sprawdził: arch. Maksymilian Ziolkowski
ARCHITEKT
upr. bud. nr SW-11/2004/MA-1859

nr projektu: 08.01
indeks fazy: ABW
obiekt: S+
nr rysunku: AR-04