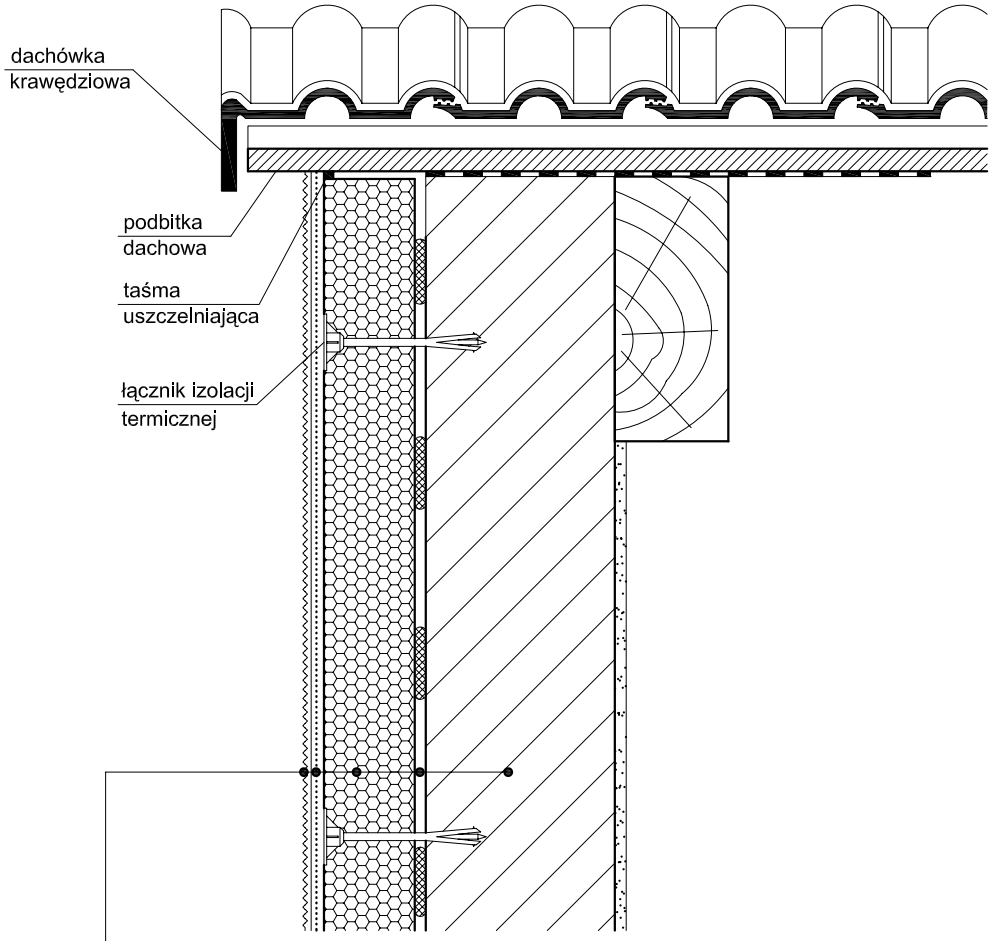

1. ściana zewnętrzna
2. warstwa zaprawy klejąco - szpachlowej KOMBI
3. płyta termoizolacyjna ze styropianu EPS 70 (FS 15)
4. warstwa zbrojąca: zaprawa klejąco - szpachlowa KOMBI z zatopioną siatką z włókna szklanego
5. wyprawa z cienkowarstwowego tynku strukturalnego: akrylowa (system KABE THERM):
   - preparat gruntujący Grunt PERMURO GT (GB/GK)
   - tynk akrylowy PERMURO

MT tupiński
ul. Trzcinowa 1 ◦ 12-200 Pisz
Tx3@wp.pl
fax.: 0874234003, tel.: 0227397020, 607 366 151
NIP: 849 122 79 11 ◦ REGON: 280130524

nr rysunku: 12

inwestor: Gmina Pisz
adres: ul. Gizewiusza 5, 12-200 Pisz

projekt: TERMOMODERNIZACJIA SZKOŁY PODSTAWOWEJ nr 2 w PISZU
wraz z remontem dachu,
ul. GIZEWIUSZA 10, działka nr ew. 381

data: XII - 07

stadium: PROJEKT BUDOWLANY

nazwa rys: Detal połączenia systemu ociepleniowego z podbitką dachową

skala: 1:10

projektant: arch M.TOMASZ ŁUPIŃSKI upr.1/2005/OL

opracował: