Załącznik nr 3 - obszar wiejski
do Uchwały Nr...
Rady Miejskiej w Piszu
z dnia...

ZMIANA STUDIUM UWARUNKOWAŃ I KIERUNKÓW ZAGOSPODAROWANIA PRZESTRZENNEGO MIASTA I GMINY PISZ

SKALA 1:25 000

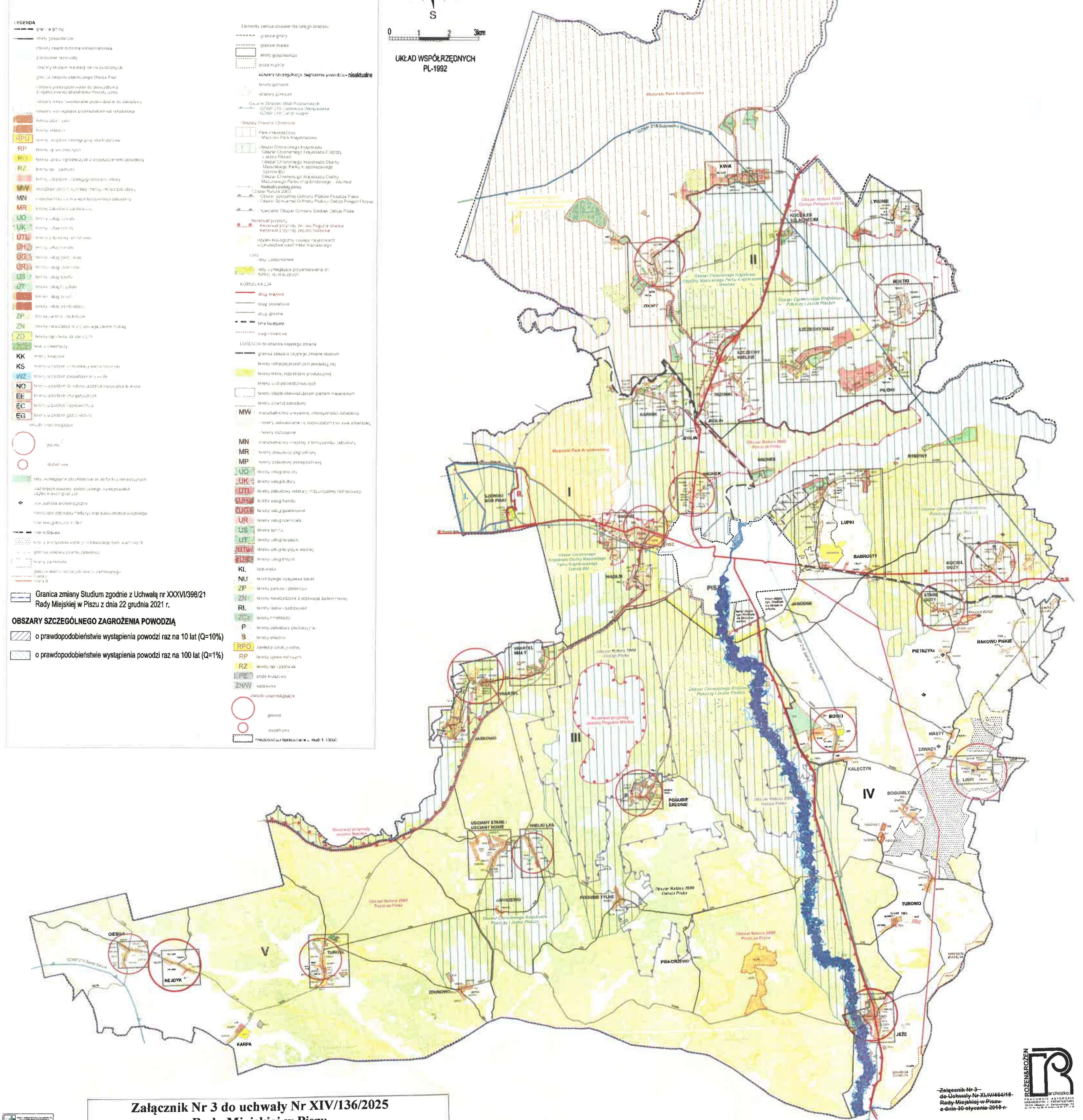

~~Załącznik Nr 3 do Uchwały Nr XLIV/464/18 Rady Miejskiej w Piszu z dnia 30 stycznia 2018 r.~~

ROŻEN&ROŻEN architekci
PRACOWNIE AUTORSKIE URBANISTYKI I ARCHITEKTURY

Załącznik Nr 3 do uchwały Nr XIV/136/2025
Rady Miejskiej w Piszu
z dnia 26 lutego 2025 r.

Przewodniczący Rady
Sebastian Zuzga