

# MOCOWANIE KOSZY NA ŚMIECI DO KŁADKI DREWNIANEJ

## skala 1:10

kosz na śmieci York 003227  
firmy KOMSERWIS

kosz na śmieci  
York 003227  
firmy KOMSERWIS  
kolor grafit



kosz mocowany  
za pomocą  
elementów kotwiących lub  
wolnostojący

+1115,82

+1115,86

deska ryflowana 3,8x14cm

belka drewniana  
10x16cm

impregnowana

izolacja przeciwwilgociowa  
z papy termozgrzewalnej

pal betonowy

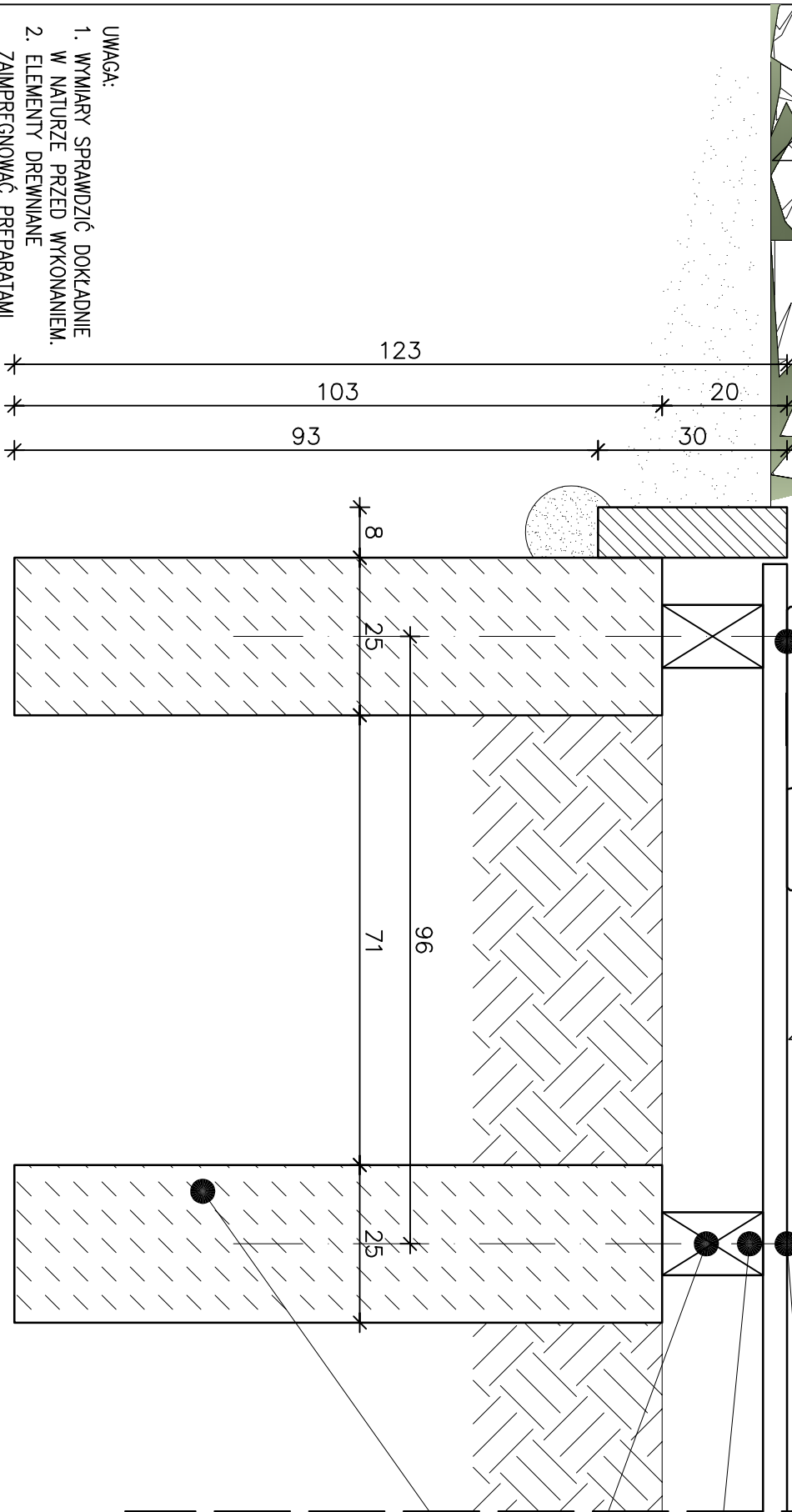
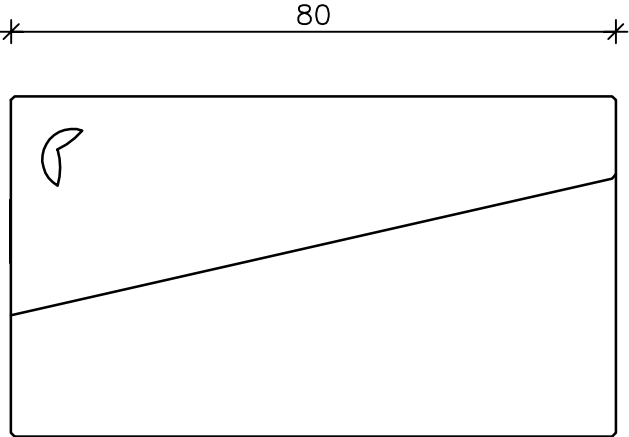

UWAGA:

- WYMIARY SPRAWDZIĆ DOKŁADNIE  
W NATURZE PRZED WYKONANIEM.
- ELEMENTY DREWNIANE  
ZAIMPREGNOWAĆ PREPARATAMI  
WODOCHRONNYMI I GRZYBOBÓJCZYMI

<input checked="" type="checkbox"/> A T E L I E R >>> Z E T T A <<	BL.	17.06.2013
PROJEKT	ZAGOSPODAROWANIE PARKU MIEJSKIEGO W PISZU NA DZIAŁCE O NR GEOD. 326/6, 415/16 ETAP I	SKALA 1:10
RYSUNEK	MOCOWANIE KOSZY NA ŚMIECI DO KŁADKI DREWNIANEJ	NR RYS. 14
Projektant	mgr inż. arch. <b>Z. Zabaglio</b>	nr upr. DPA Nr 125/065/1
Opracował	mgr inż. arch. <b>J. Nakoneczny</b>	
Sprawił	mgr inż. arch. <b>U. Bednarz</b>	RI 193/94 POLA Nr P.D-0059
Opracował	mgr inż. <b>Andrzej Pawłowski</b>	RI 297/68 PDL/BO/2085/02
Sprawił	mgr inż. <b>Konrad Słegier</b>	PDL/0003/P.OO&0/8 PDL/BO/0117/08
ul. Szwarcz 21/1, 15-422 Białystok tel.: +48 (0-85) 742 43 86, fax: +48 (0-85) 742 43 89 ul. Marynarska 4 B, 04-607 Warszawa tel.: +48 22 612 64 67, fax: +48 22 612 41 46		
PROJEKT architektoniczny, prawom autorskim - zgodnie z Ustawą o Prawie Autorskim i prawach pokrewnych Dz.U. 24.10.2013 z. 01.14.02.1894r. Powołanie całości lub fragmentów bez zgody autora projektu - ZABRONIONE		