ZAK 13.4.2.

Starostwo Powiatowe Zespól Uzgadniania Dokumentacji Projektowej
12–200 Pisz ul. Gizewiusza 5, tel. 087/423–28–38
Na podstawie art. 28 ust. 1 ustawy z dnia 17 maja 1989r. – Prawo geodezyjne i kartograficzne (Dz. U. z 2000r. Nr 100, poz. 1086 i Nr 120, poz. 1268) uzgodniono usytuowanie projektowanych sieci uzbrojenia terenu

.....Projekt przebudowy ulicy wraz z kanalizacją i oświetleniem .....
(wyszczególnienie uzgadnianych sieci uzbrojenia terenu)

Uzgodnione usytuowanie sieci uzbrojenia terenu podlega wytyczeniu i geodezyjnej inwentaryzacji powykonawczej przez jednostki uprawnione do wykonania prac geodezyjnych.
W razie niezgodności realizacji sieci realizacji sieci uzbrojenia terenu z uzgodnionym projektem inwestor zobowiązany jest przedłożyć mapę z wynikami pomiarów powykonawczych właściwemu organowi administracji architektoniczno–budowlanej.
Uzgodnienie usytuowania projektowanych sieci uzbrojenia terenu zachowuje ważność przez okres 3 lat od dnia wydania opinii w sprawi uzgodnienia usytuowania projektowanych sieci uzbrojenia terenu.
Uzgodnienie traci ważność w przypadku, o którym mowa w §13 rozporządzenia Ministra Rozwoju Regionalnego i Budownictwa z dnia 2 kwietnia 2001r. w sprawie geodezyjnej ewidencji sieci uzbrojenia terenu oraz zespołów uzgadniania dokumentacji projektowej (Dz. U. Nr 38, poz. 455)

7442/5/2005. lp.3 Pisz 2005–01–21.
(sygn. opinii) (miejscowości i data)

Z up. Starosty Przewodniczący Zespołu inż. Henryk Wrzosek (podpis nieczytelny)
(organ uzgadniający usytuowanie projektowanych sieci uzbrojenia terenu – imię, nazwisko, podpis przewodniczącego zespołu)
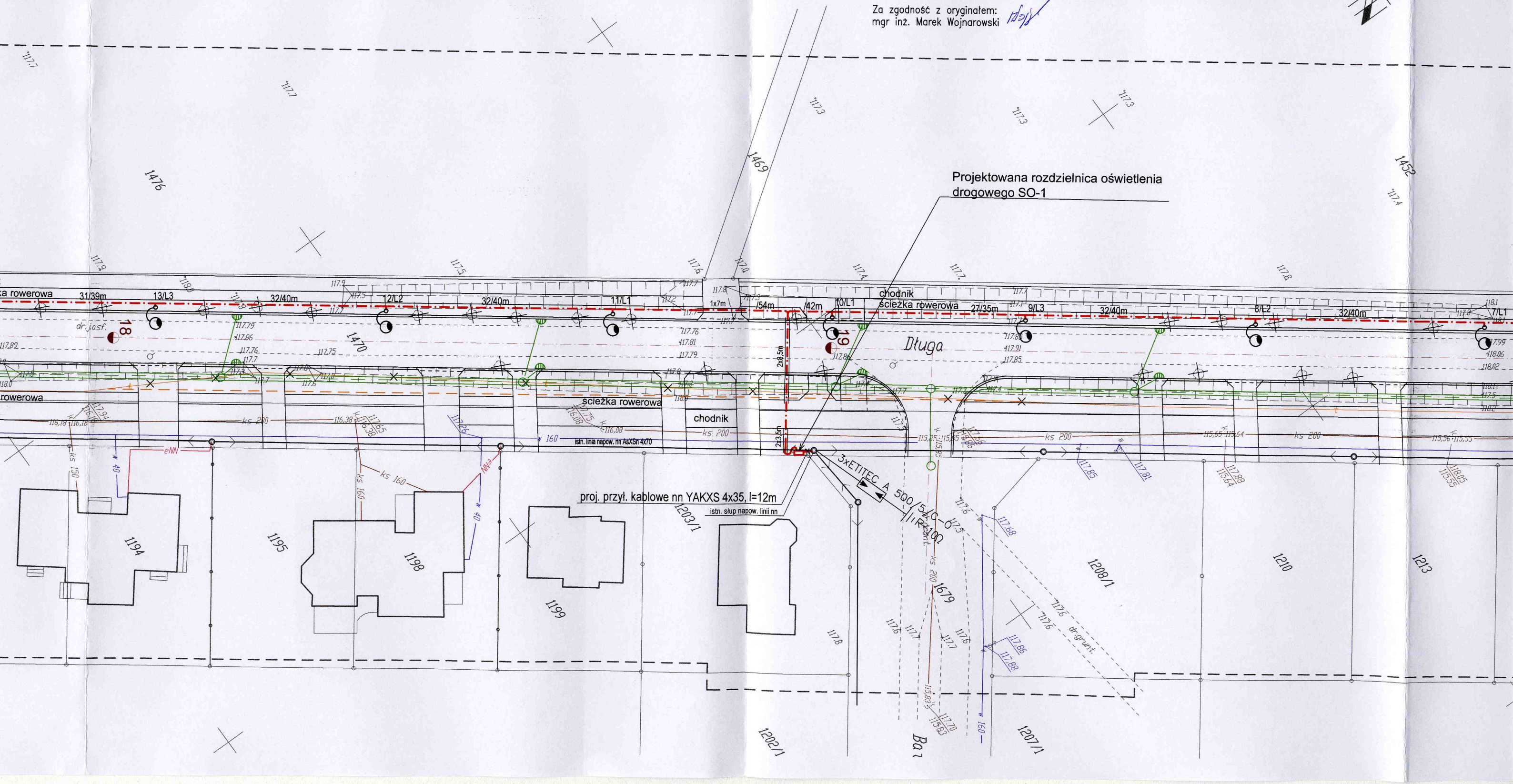
Za zgodność z oryginałem:
mgr inż. Marek Wojnarowski