

UWAGA:
- WSZYSTKIE WYMAGANIA NALEŻY SPRAWDZIĆ NA BUDOWIE
- WSZYSTKIE ROBÓTY BUDOWLANE WINNY BYĆ PROWADZONE ZGODNIE
ZE SZKICEM BUDOWLANYM
- SZCZEGÓŁY A,B,C,D,E,F - ELEMENTY TYPOWE WG SPEC. TECHN.
PRODUCENTA OGRÓDZENIA

ZESPÓŁ PROJEKTOWY			
PROJEKTOWAŁ	DR INŻ. ARCH. MACIEJ STOLAK	NR. UPR.	185/00/00/W
SPRAWDZIŁ	DR INŻ. ARCH. TOMASZ MYCZKOWSKI	LOM/4/2003/GW	
OPRACOWAŁ	MGR INŻ. ARCH. JAKUB CHOLIŃSKI		

ADRES OBIEKTU BUDOWLANEGO		
GAJNA	MIĘSISKOŃSKA	ULICA
NR.		
DZIAŁKA OBIEKTU BUDOWLANEGO		
NR. DZIAŁKI	ARKUSZ MAPY	OBREB
JEDNOSTKA PROJEKTOWA		
ARCHISPORT Sp. z o.o. oddział Wrocław		
51-640 WROCŁAW, UL. BRACKA 136		
TEL./FAX: 071/ 348 90 87		

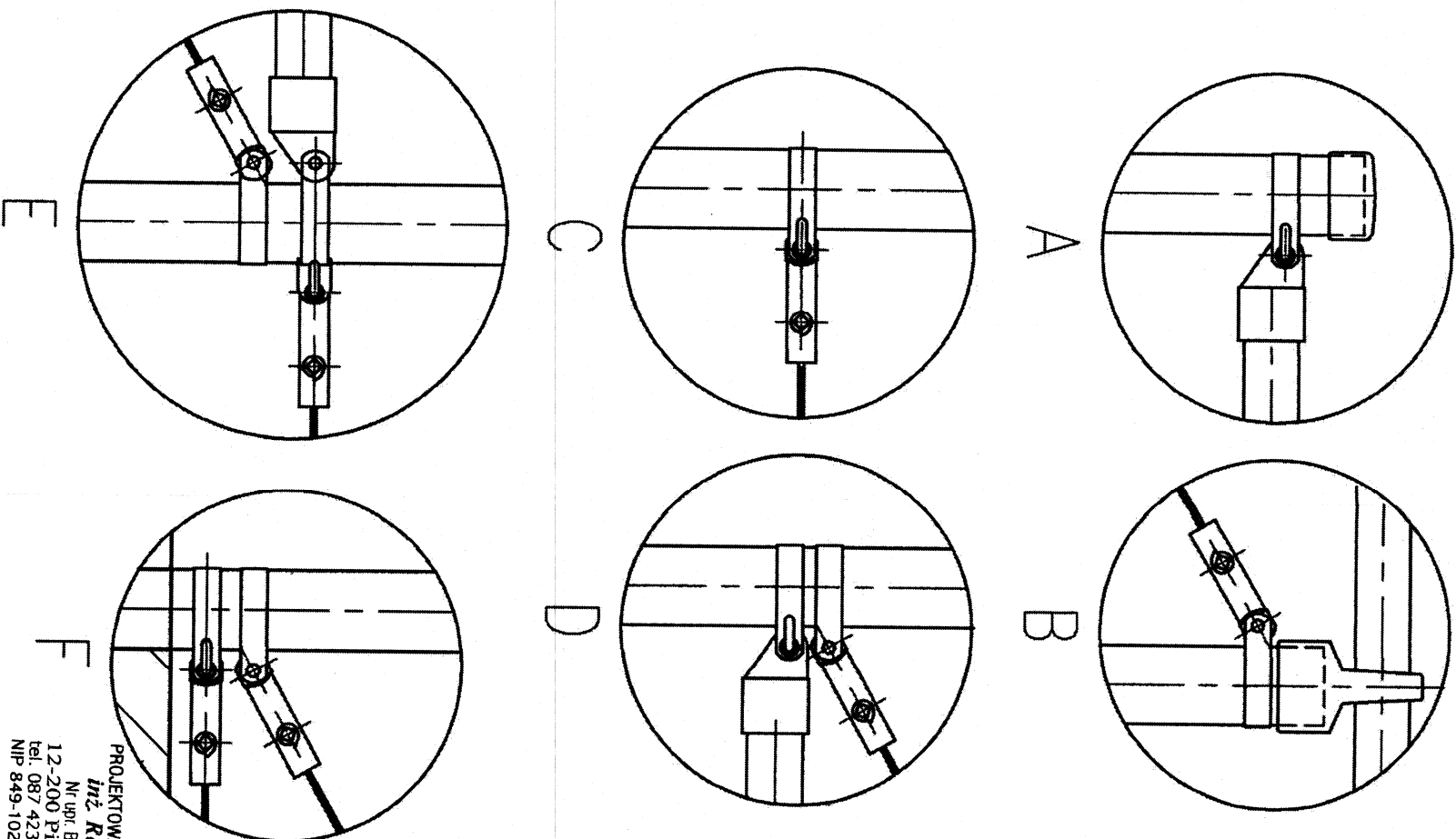

OBIEKT / ZAKRES OPRACOWANIA		
BOISKO WIELOFUNKCYJNE Z NAW. SNIETYCZNA 30x50m		
z polem gry do piłki ręcznej i tenisa		
OGRODZENIE BOISKA. NAROŻNIK.		
SKALA	1:25	BRANŻA
STADIUM		A
DATA		
NR. RYS.	PB	03.2008
PB-30x50t.A-06		

PROJEKTOWANIE I WYKONANIE PRAC
INŻ. KONRAD KŁUSZYŃSKI
Nr. upraw. B. 1740/01/19.29.12.1977
12-2000 Płock, MAŁDANIN 18 c
tel: 087 423 14 77, kom. 0601 859 371
NIP 849-1023775 REGON 790036440

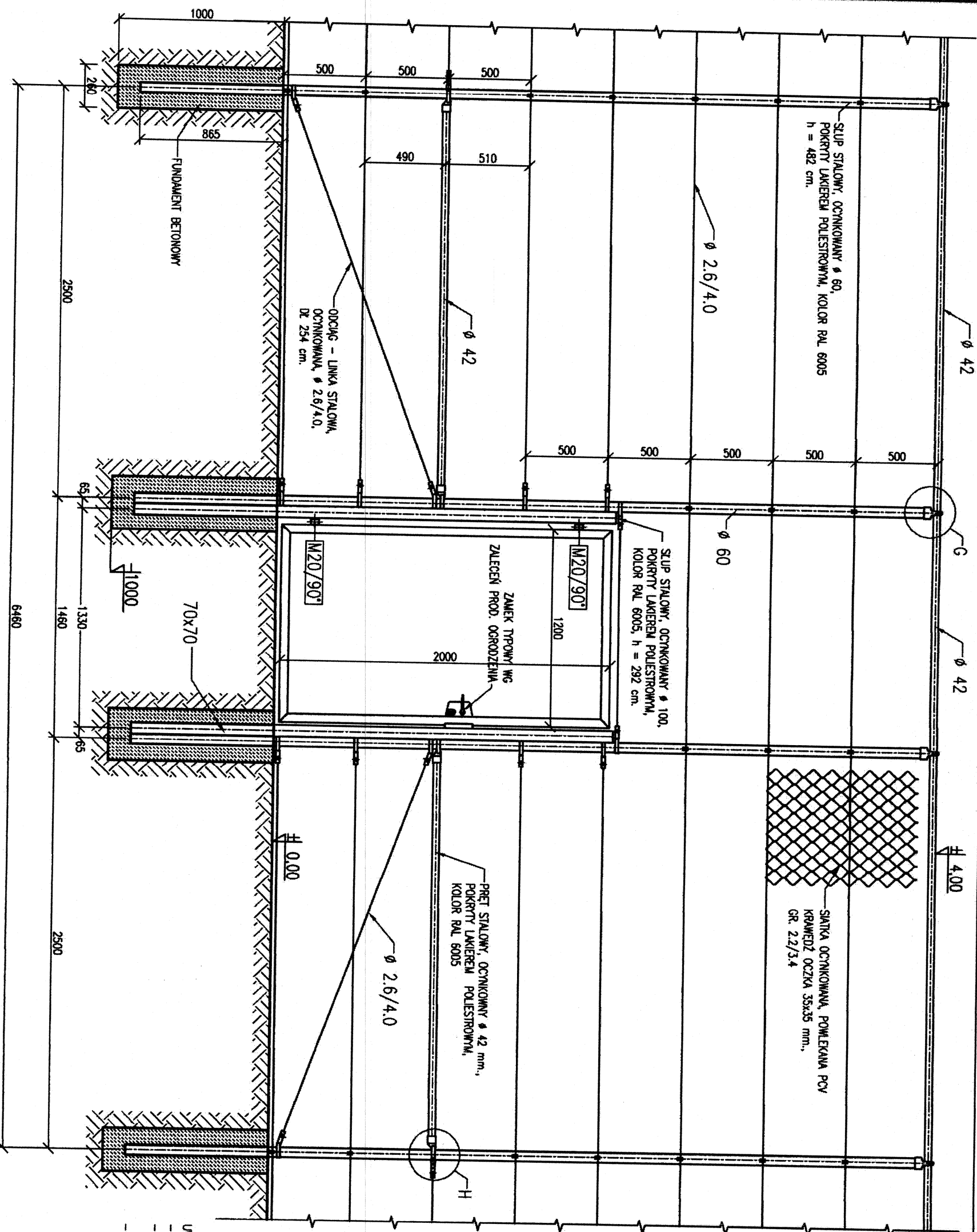

ZESPÓŁ PROJEKTOWY			
ARCH.	IMIE I NAZWISKO	NR. UPR.	PODPIS
PROJEKTOWAŁ	DR INŻ. ARCH. MACIEJ STOLAK	185/00/00W	<i>M. Stolik</i>
SPRAWDZIŁ	DR INŻ. ARCH. TOMASZ MICHAKOWSKI	L04/4/2003/GW	<i>T. Michakowski</i>
OPRACOWAŁ	MGR INŻ. ARCH. JAKUB CHAJNACKI		

ADRES OBIEKTU BUDOWLANEGO		
GMINA	MIĘSISKOŃC	ULICA
NR		
DZIAŁKA OBIEKTU BUDOWLANEGO		
NR DZIAŁKI	ARKUSZ MAPY	OBIEKT
JEDNOSTKA PROJEKTOWA		
ARCHISPORT Sp. z o.o. oddział Wrocław		
51-640 WROCŁAW, UL. BRACI GERMISCH 135		
TEL./FAX: 071/ 348 90 87		

OBIEKT / ZAKRES OPRACOWANIA		SKALA	BRANŻA
BOISKO WIELOFUNKCYJNE Z NAW. SYNTETYCZNĄ 30x50m		1:25	A
z polem gry do piłki ręcznej i tenisa		STADIUM	DATA
OGRODZENIE BOISKA. FURTKA.		PB	03.2008
RYSUNEK		NR. RYS.	
PB-30x50m.A-07.B			

UWAGA:
- WSZYSTKIE WYMAGANIA NALEŻY SPRAWDZIĆ NA BUDOWIE
- WSZYSTKIE ROBÓTY BUDOWLANE WINNY BYĆ PROWADZONE ZGODNIE
ZE SZUKĄ BUDOWLANĄ
- SZCZEGÓŁ G.H. - ELEMENTY TYPOWE WG SPEC. TECHN.
PRODUCENTA OGRÓDZENIA

PROJEKTOWANE I WYKONANE
Inż. *Rafał Matusz*
M. Upr. B. 170/02 z dn. 28.12.1977
12-200 Pisz, MALDANIN 18 G
tel. 087 423 477, kom. 0601 859 371
NIP 849-102137-75 REGON 790036440

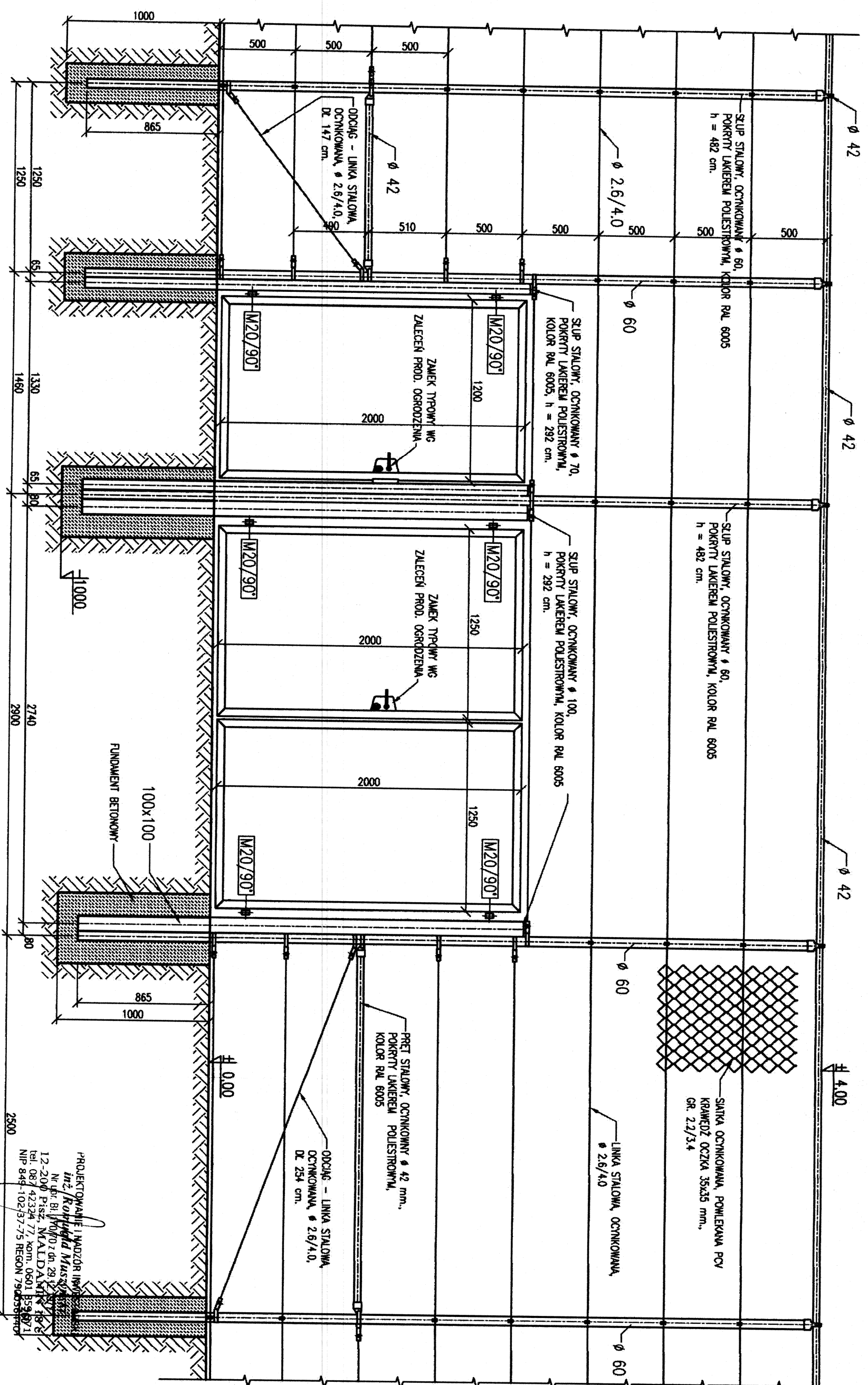

UWAGA:
- WSZYSTKIE WYMIARY NALEŻY SPRAWDZIĆ NA BUDOWIE
- WSZYSTKIE ROBOTY BUDOWLANE WINNY BYĆ PROWADZONE ZGODNIE
ZE SZTUKĄ BUDOWLANĄ

ZESPÓŁ PROJEKTOWY			
ARCH.	IMIE I NAZWISKO	NR. UPR.	PODPIS
PROJEKTOWAŁ	DR INŻ. ARCH. MACIEJ STOLAK	185/00/DLW	M. Stolik
SPRAWDZIŁ	DR INŻ. ARCH. TOMASZ WYCIKOWSKI	L04/4/2003/GH	T. Wyckowski
OPRACOWAŁ	MGR INŻ. ARCH. JAKUB CHOLNICKI		J. Chólnicki

ADRES OBIEKTU BUDOWLANEGO		
GAJNA	MIĘSCOWOŚĆ	ULICA
DZIAŁKA OBIEKTU BUDOWLANEGO		
NR DZIAŁKI	ARKUSZ MAPY	OBIEKT
JEDNOSTKA PROJEKTOWA		
ARCHISPORT Sp. z o.o. oddział Bielsko		
51-640 WROCŁAW, UL. BRĄD CIEKUSKICH 156		
TEL./FAX: 071/ 348 90 87		

OBIEKT / ZAKRES OPRACOWANIA		SKALA	BRANŻA
BOISKO WIELOFUNKCYJNE Z NAW. SYNTETYCZNĄ 30x50m		1:25	A
z polem gry do piłki ręcznej i tenisa		STADIUM	DATA
OGRODZENIE BOISKA. BRAMA. FURTKA.		PB	03.2008
RYSUNEK		NR RYS.	
PB-30x50t.A-07			

PROJEKTOWANIE I NADZÓR INŻ. *inż. Robert Matusz*
N. ul. Bł. 10/07/07 dn. 29.12.2007
12-200 Pisz, MAŁDANIEC 18 6
tel. 087 42324 77, kom. 0601 859 871
NIP 849-10237-75 REGON 790055770

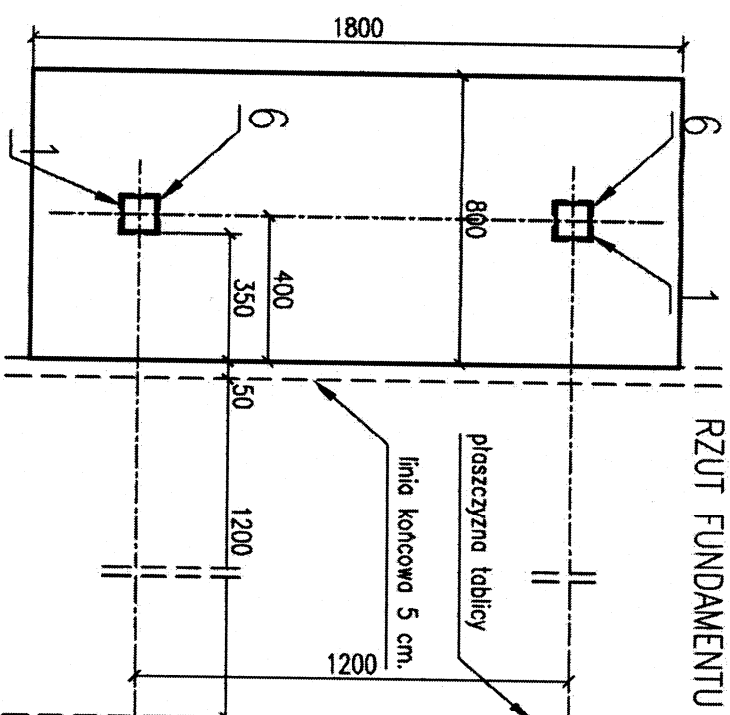



1. STUP – PROFIL 100x100x5 mm
2. RAMIĘ WYSIĘGNIKA – PROFIL 100x100x5 mm
3. TABLICA (180x105 cm) + RAMA METALOWA
4. BLOKADA STUPA
5. POKRĘTLO BLOKADY STUPA
6. TULEJA STALOWA OCYNKOWANA H=500 mm
7. ZASTRZAŁ
8. OBRĘDZ CYNKOWANA Z SIATKĄ ŁAŃCUCHOWĄ
9. ŚRUBY MOCUJĄCE

0.00

UWAGA:

- WSZYSTKIE WYMIARY NALEŻY SPRAWDZIĆ NA BUDOWIE
- WSZYSTKIE ROBOTY BUDOWLANE WINNY BYĆ PROWADZONE ZGODNIE ZE SZTUKĄ BUDOWLANĄ
- STUP, TABLICĘ ORAZ RAMĘ TABLICY WYKONAĆ WG. ZALECEŃ PRODUCENTA

ZESPÓŁ PROJEKTOWY				
	IMIE I NAZWISKO	NR. UPR.	PODPIS	
PROJEKTOWAŁ	DR INŻ. ARCH. MACIEJ STOLAK	185/00/DUM		
SPRAWDZIŁ	DR INŻ. ARCH. TOMASZ MYCZKOWSKI	L04/4/2003/GW		
OPRACOWAŁ	MGR INŻ. ARCH. JAKUB CHOIŃSKI			
ARCH.				
OBJEKT / ZAKRES OPRACOWANIA			SKALA	BRANŻA
BOISKO WIELOFUNKCYJNE Z NAM. SYNTETYCZNĄ 30x50m z polem gry do piłki ręcznej i tenisa			1:20	A
			STADIUM	DATA
			PB	03.2008
RTSUNEX			NR. RTS.	
KONSTRUKCJA STOJAKA DO KOSZYKÓWKI				
podwólnego - opcja				
PB-30x50t.A-08.A				

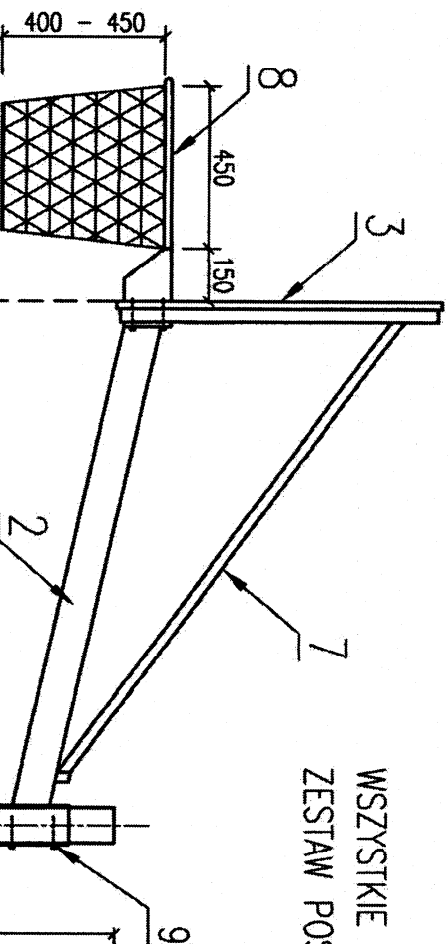
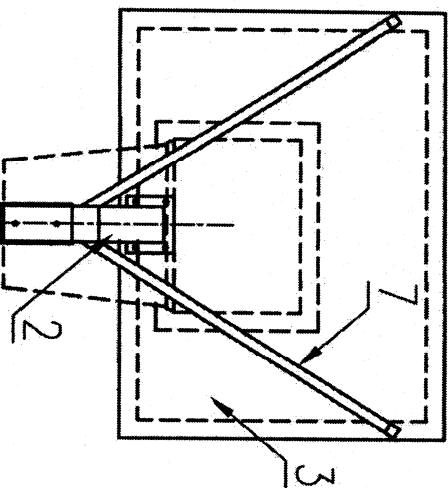

WSZYSTKIE ELEMENTY KONSTRUKCJI CYNKOWANE OGNIOWO 100 um wg DIN 50976
ZESTAW POSIADA MOŻLIWOŚĆ DEMONTAŻU.

- 1. STUP – PROFIL 100x100x5 mm
- 2. RAMIĘ WYSIĘGNIKA – PROFIL 100x100x5 mm
- 3. TABLICA (120x90 cm) + RAMA METALOWA
- 4. BLOKADA STUPA
- 5. POKRĘTŁO BLOKADY STUPA
- 6. TULEJA STALOWA OCYNKOWANA H=500 mm
- 7. ZASTRZAK
- 8. OBRĘDZ CYNKOWANA Z SIATKĄ ŁAŃCUCHOWĄ
- 9. ŚRUBY MOCUJĄCE

- 1. NAWIERZCHNIA PÓLIURETANOWA
- 2. KRUSZYWO ŁAMANE 0–5 mm.
- 3. KRUSZYWO ŁAMANE 5–40 mm. (5–31,5 mm.)
- 4. ZAGĘSZCZONA PODSTYPKA PIASKOWA 100 mm.
- 5. GRUNT RODZIMY

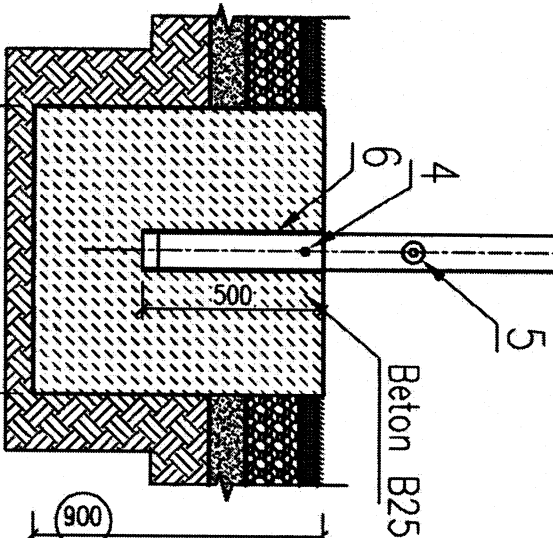

UWAGA:

- WSZYSTKIE WYMIARY NALEŻY SPRAWDZIĆ NA BUDOWIE
- WSZYSTKIE ROBOTY BUDOWLANE WINNY BYĆ
- PROWADZONE ZGODNIE ZE SZTUKĄ BUDOWLANĄ
- STUP, TABLICĘ ORAZ RAMĘ TABLICZY WYKONAĆ WG.
- ZALECEŃ PRODUCENTA NP.

PROJEKT CENOWY USTAWIA O PRAWACH AUTORSKICH, WZGLĘDNE PRAWA ZASTRZEŻENIE
WYKONSTWIANIE TEGO PROJEKTU PRZEZ INNE KONSUMENTY PROJEKTU, WYMAGA ZGODY AUTORA

RZUT FUNDAMENTU

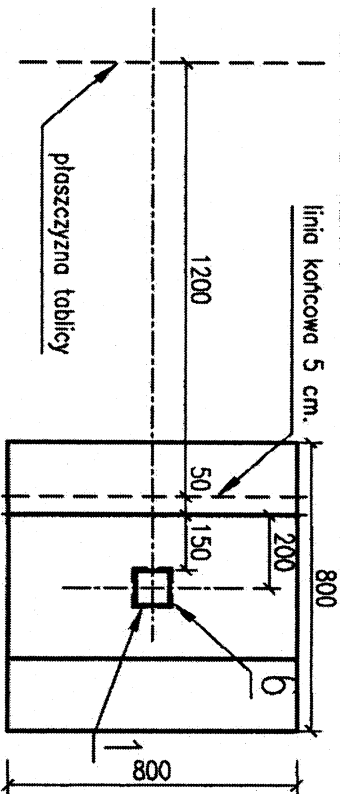

ZESPÓŁ PROJEKTOWY			
IMIE I NAZWISKO	NR. UPR.	POPIŚ	
PROJEKTOWAŁ	DR INŻ. ARCH. MACIEJ STOLAK	185/00/DUW	M. Stolik
SPRAWDZIŁ	DR INŻ. ARCH. TOMASZ ANJCZAKOWSKI	LMA/4/2003/GW	T. Aniczakowski
OPRACOWAŁ	MGR INŻ. ARCH. JAKUB CHAJNACKI		
OBJEKT / ZAKRES OPRACOWANIA			
BOJSKO WIELOFUNKCYJNE Z NAW. STANETYCZNĄ 30x50m		SKALA	BRANŻA
z polem gry do piłki ręcznej i tenisa		1:20	A
		STADIUM	DATA
		PB	03.2008
KONSTRUKCJA STOJAKA DO KOSZYKÓWKI		NR. RTS.	
PB-30x50t.A-08			

ADRES OBIEKTU BUDOWLANEGO	
GAJNA	MIĘSOWOŚĆ
ULICA	
NR.	
DZIAŁKA OBIEKTU BUDOWLANEGO	
NR DZIAŁKI	ARKUSZ MAPY
OBRĘB	
JEDNOSTKA PROJEKTOWA	
ARCHISPORT Sp. z o.o. oddział Wrocław	
51-640 Wrocław, ul. BRACI CERNICHOW 15B	
TEL./FAX 071/ 348 80 87	

PROJEKTOWANIE I NADZÓR INWESTORSKI
inż. Ryszard J. Jaskulski
Nr. upraw. inż. 170705 od 29.12.1977
12-2000 Rzesz. N. ALDANIN 18 c
tel. 087 42124 77, kom. 0601 859 371
NIP 849-102-37-75 REGON 790036440

1. NAWIERZCHNIA POLIURETANOWA
2. WARSTWA WYRÓWNAWCZA 50 mm. KRUSZYWO KAMIENNE, FRAKCJA 0-6 mm.
3. WARSTWA NOŚNA 150 mm. KRUSZYWO ŁAMANE, FRAKCJA 5-40 mm.
4. ZAGĘSZCZONA PODSTYPKA PIASKOWA 100 mm.
5. GEOWŁÓKNINA
6. GRUNT RODZIMY

1. STUPEK - PROFIL ALUMINIOWY, OKRĄGŁY 83X83 mm
2. TULEJA ALUMINIOWA OKRĄGŁA Ø85
3. GÓRNY ZACZEP SIATKI
4. DOLNY ZACZEP SIATKI
5. BLOCZEK NACIĄGU
6. MECHANIZM NACIĄGOWY WEWNĘTRZNY
7. SIATKA
8. ELEMENT MOCUJĄCY DO PODŁOŻA Z ZAPIĘCIEM ZATRZASKOWYM
9. TAŚMA ŚRODKOWA SIATKI

UWAGA:

- WSZYSTKIE WYMIARY NALEŻY SPRAWDZIĆ NA BUDOWIE
- WSZYSTKIE ROBOTY BUDOWLANE WINNY BYĆ PROWADZONE ZGODNIE ZE SZUKĄ BUDOWLANĄ
- STUPY, SIATKĘ ORAZ ELEMENTY MOCOWANIA WYKONAĆ WG. ZALECEŃ PRODUCENTA

PROJEKTOWANIE I NADZÓR INWESTORSKI
 Inż. **Romuald Mielżyński**
 Nr upr. B. 170/20 i 04.2812.1977
 12-2000 Płasz, **M.A./D. ANIN** 18 c
 tel. 087 42324 77, kom. 0601 859 371
 NIP 849-102-37/75 REGON 790036440

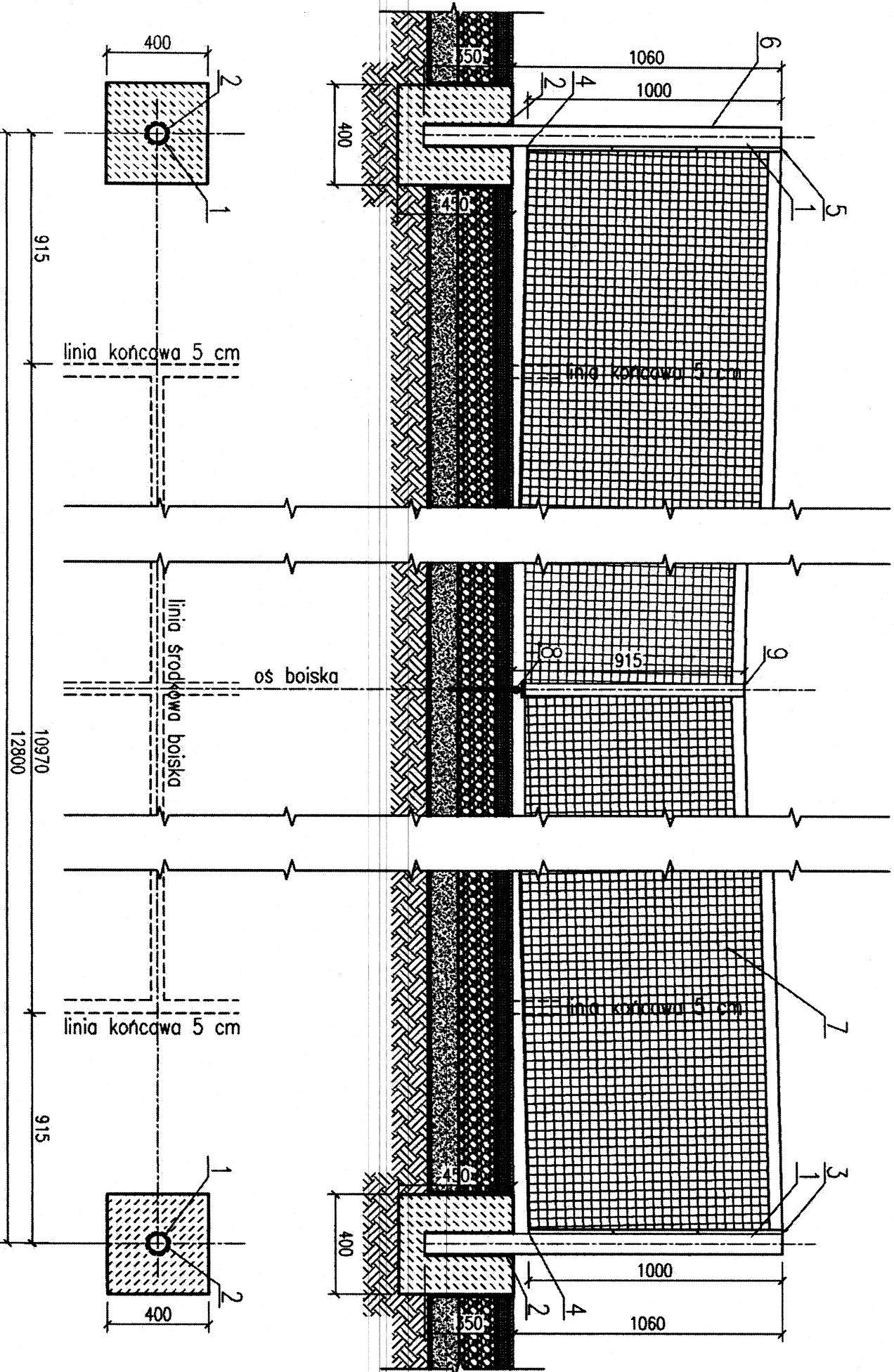

ZESPÓŁ PROJEKTOWY			
IMIE I NAZWISKO	NR. UPR.	PODPIS	
PROJEKTOWAŁ DR INŻ. ARCH. MACIEJ STOLAK	185/00/DUW		
SPRAWDZIŁ DR INŻ. ARCH. TOMASZ MATCZAKOWSKI	LMA/4/2003/GW		
OPRACOWAŁ MGR INŻ. ARCH. JAKUB CHAJNICKI			

ADRES OBIEKTU BUDOWLANEGO			
GMINA	MIEJSCOWOŚĆ	ULICA	NR
DZIAŁKA OBIEKTU BUDOWLANEGO			
NR DZIAŁKI	ARKUSZ MAPY	OBRĘB	
JEDNOSTKA PROJEKTOWA			
ARCHISPORT Sp. z o.o.			
51-440 WROCŁAW, UL. BRACI GERMANSKICH 136			
TEL./FAX 071/ 346 90 87			

OBIEKT / ZAKRES OPRAWOWANIA		SKALA	BRANŻA
BOISKO WIELOFUNKCYJNE Z NAW. SYNTETYCZNĄ 30x50m		1:20	A
z polem gry do piłki ręcznej i tenisa		STADIUM	DATA
RYSUNEK		PB	03.2008
NR RYS.		NR. RYS.	
KONSTRUKCJA STUPKÓW DO TENISA		PB-30x50t.A-05	

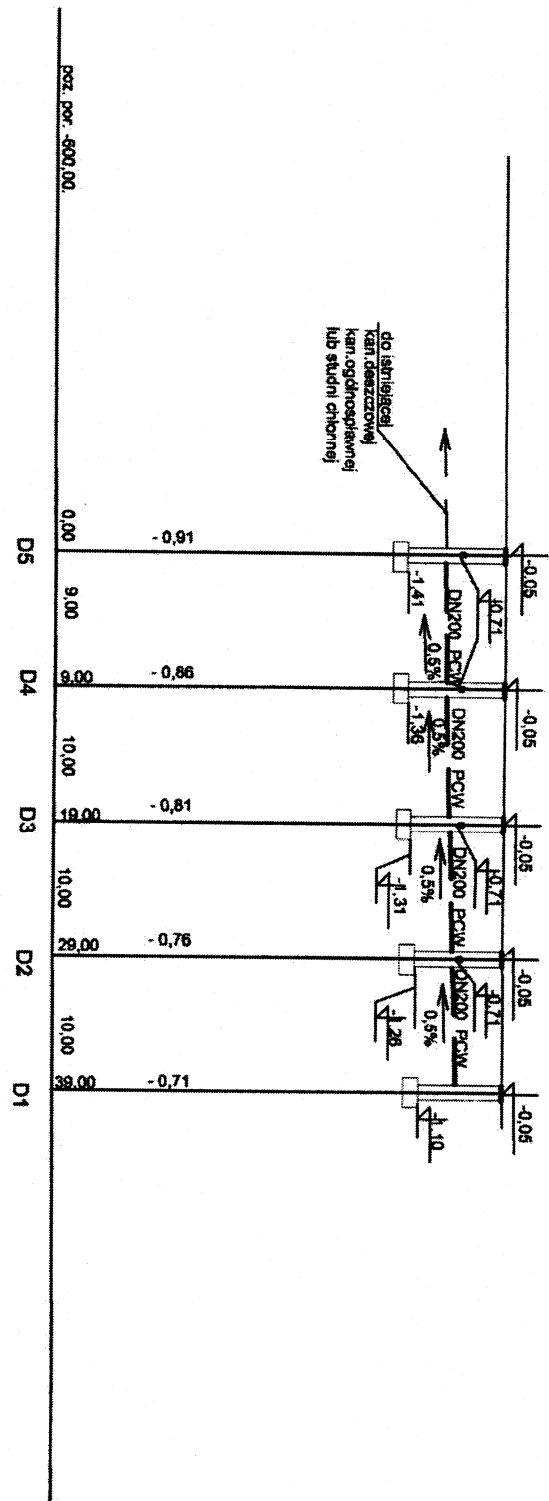

A - A
SKALA 1:20

1. NAWIERZCHNA POLIETYLENOWA
2. WARSZTWA WYKONAWCZA 50 mm.
3. WARSZTWA KAMERNE, FRAKCJA 0-6 mm.
4. WARSZTWA NOSIWA 150 mm.
5. WARSZTWA ŁAWNE, FRAKCJA 5-40 mm.
6. ZAKRESZCZONA ROŚLINNA, FRAKCJA 100 mm.
7. GEOWŁÓKNINA
8. GRUNT ROZDZINY

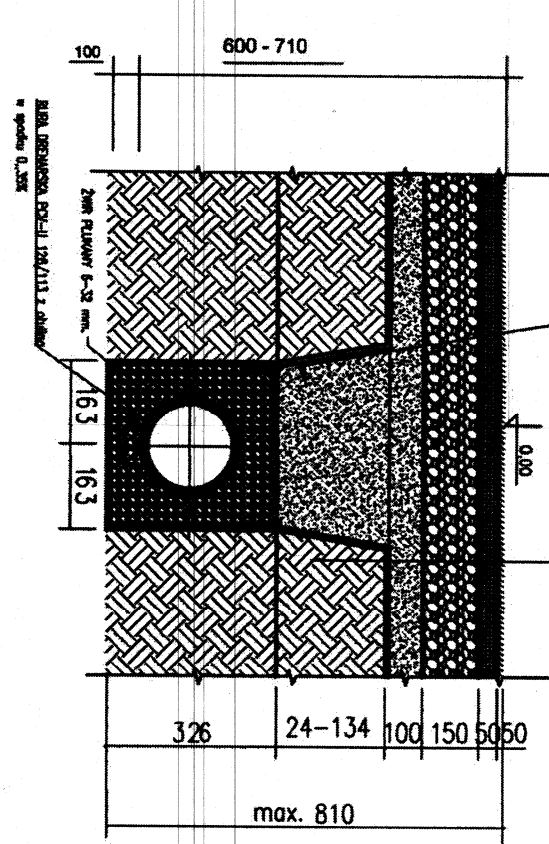
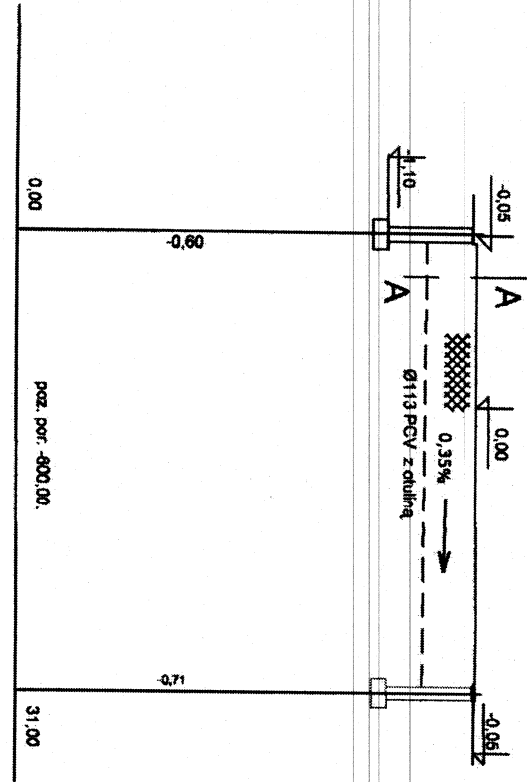

D(1-7) - studzienki kanalizacyjne inspekcyjna DN 600 z osadnikiem H=50cm z włazem DN600

D(1-7) - studzienki drenarskie rewizyjne DN 315 z osadnikiem H=50cm

Studnie drenarskie zwięźczyć słożkiem betonowym z pokrywą betonową DN315

Dla rury drenarskiej stosować następujące otuliny:

- geowłókninę dla gruntów z drobnych piasków,
- z włókna kokosowego dla gruntów gliniastych.

ADRES OBIEKTU BUDOWLANEGO			
GININA	MIĘSCOWOŚĆ	ULICA	NR
DZIAŁKA OBIEKTU BUDOWLANEGO			
NR DZIAŁKI		OBRĘB	
JEDNOSTKA PROJEKTOWA			
ARCHISPORT Sp. z o.o. oddział Wrocław 51-640 Wrocław, ul. BRWCI GIERKASOWICZ 136 TEL./FAX: 071/ 346 90 87			

ZESPÓŁ PROJEKTOWY			
PROJEKTOWY	MGR NŻ. EWA DOBRZYŃSKA	183/89/UM, 91/85/UM	
SPRACOWZIC	MGR INŻ. EWA BEŁKO	183/80/MBP, 581/85/UM	
OBJEKT / ZAKRES OPRACOWANIA			
BOISKO WIELOFUNKCYJNE Z NAW. SYNTETYCZNĄ 30x50m			
z polem gry do piłki ręcznej i tenisa			
PROFIL KANALIZACJI DESZCZOWEJ I DRENARSKIEJ			
RYSUNEK			
NR RYS.			
PB-30x50t.IS-11			

SLUP STALOWY, OCYNKOWANY Ø60,
POKRYTY LAKIEREM POLIESTROWYM, KOLOR RAL 6005

SIATKA

- | |
|--------------------|
| 1. TRAWA NATURALNA |
| 2. GRUNT RODZIMY |

OBRIEZE BETONOWE 8x30 cm

± 0.02

± 0.00

- | BOISKO WIELOFUNK. | |
|--|--|
| 1. WARSTWA POLIURETANOWA | |
| 2. ASFALTOBETON WARSTWA GÓRNA 30 mm. | |
| 3. ASFALTOBETON WARSTWA DOLNA 40 mm. | |
| 4. KRUSZYWO ŁAMANE 100 mm. | |
| 5. ZAGĘSZCZONA PODSYPKA PIASKOWA 100 mm. | |
| 6. GRUNT RODZIMY | |

PRZEKRÓJ PRZEZ NAWIERZCHNIĘ POLIURETANOWĄ
NA PODBUDOWIE NIENIEPRZEPUSZCZALNEJ Z ASFALTOBETONU

ŁAWA BETONOWA

240

100 100 40 30

- UWAGA:
- WSZYSTKIE WYMIARY NALEŻY SPRAWDZIĆ NA BUDOWIE
 - WSZYSTKIE ROBOTY BUDOWLANE WINNY BYĆ PROWADZONE ZGODNIE ZE SZTUKĄ BUDOWLANĄ

ZESPÓŁ PROJEKTOWY			
IMIĘ I NAZWISKO	NR. UPR.	PODPIS	
PROJEKTOWAŁ	DR INŻ. ARCH. MACIEJ STOLAK	185/00/DUM	M. St.
SPRAWDZIŁ	DR INŻ. ARCH. TOMASZ MYCZKOWSKI	LMA/4/2003/GW	T. My.
OPRACOWAŁ	MGR INŻ. ARCH. JAKUB CHOLIŃSKI		

PROJEKT OCHRONIONY USTAWĄ O PRAWACH AUTORSKICH, WSZELKIE PRAWA ZASTRZEŻONE
WYKORZYSTYWANIE TEGO PROJEKTU PRZETZ INNE JEDNOSTKI PROJEKTU WYMAGA ZGODY AUTORA

ADRES OBIEKTU BUDOWLANEGO			
GAJNA	MEJSCOWOŚĆ	ULICA	NR
DZIAŁKA OBIEKTU BUDOWLANEGO			
NR DZIAŁKI	ARKUSZ MAPY	OBRĘB	
JEDNOSTKA PROJEKTOWA			
ARCHISPORT Sp. z o.o. oddział Budowa			
SI-640 WROCŁAW, UL. BRACI GERMISKICH 156			
TEL./FAX: 071/ 348 90 87			

OBIEKT / ZAKRES OPRACOWANIA		SKALA	BRANŻA
BOISKO WIELOFUNKCYJNE Z NAW. SYNTETYCZNĄ 30x50m		1:10	A
z polem gry do piłki ręcznej i tenisa		PB	03.2008
PRZEKRÓJ PRZEZ NAWIERZCHNIĘ BOISKA		NR RYS.	
poliuretan na asfaltobetonie			PB-30x50t.A-04.PA

PROJEKTOWANIE I NADZÓR INWESTORSKI
Inż. Romuald Młyński
Nr upr. B. 119/01/01/29.12.1977
12-2000 Pisz/M. ALB. DANIN 18.5
tel: 087 42324 77 / kom: 0601 859 371
NIP 849-102-37-75 REGON 790036440

- WSZYSTKIE WYMIARY NALEŻY SPRAWDZIĆ NA BUDOWIE
- WSZYSTKIE ROBOTY BUDOWLANE WINNY BYĆ PROWADZONE ZGODNIE ZE SZUKĄ BUDOWLANĄ
- BRAMKĘ ORAZ SIATKĘ WYKONAĆ WG. ZALECEŃ PRODUCENTA

1. KWADRATOWY PROFIL STALOWY, ZAMKNIĘTY 80x80x2 S235JR G2. (ST3)
2. PAŁĄK PODTRZYMUJĄCY Ø 32 mm.
3. TULEJA STALOWA OCYNKOWANA 90x90x3
4. BETON TOWAROWY MIN. B15
5. ŚRUBY MOCUJĄCE
6. ROZPÓRKA DOLNA Ø 32 mm.

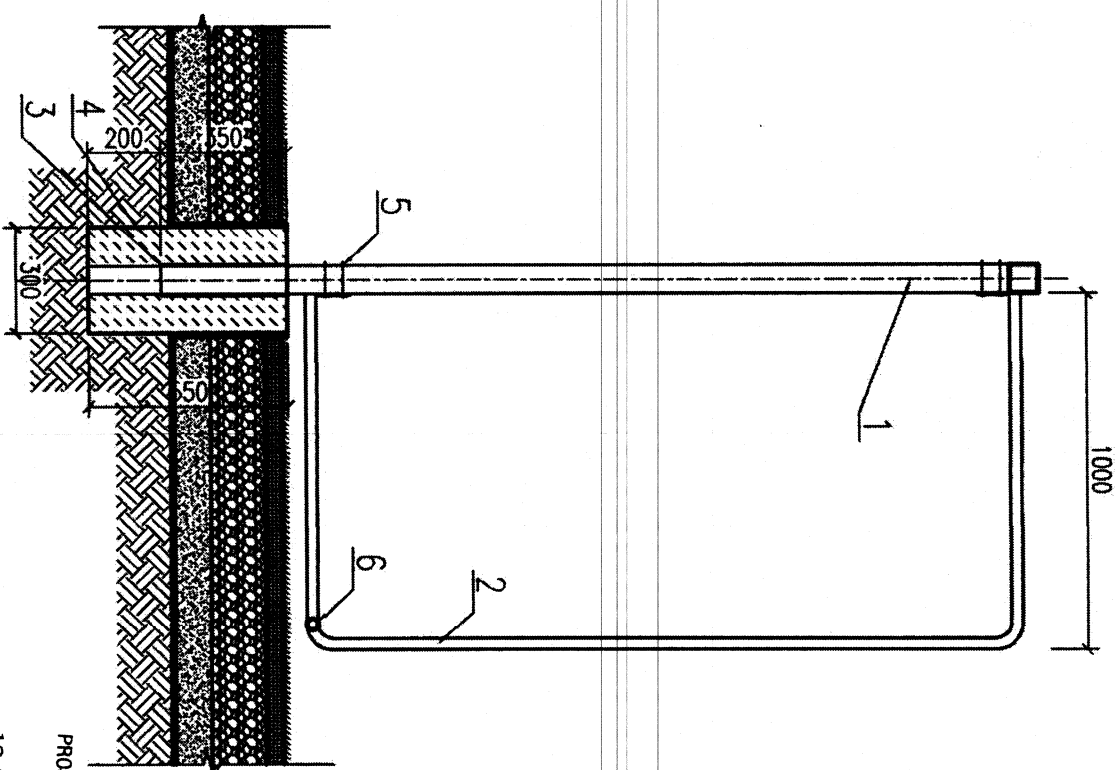

1. POLIURETAN PRZEPUSZCZALNY
2. WARSTWA WYRÓWNAWCZA 50 mm.
KRUSZYWO KAMIENNE, FRAKCJA 0-6 mm.
3. WARSTWA NOŚNA 150 mm.
KRUSZYWO ŁAMANE, FRAKCJA 5-40 mm.
4. ZAGĘSZCZONA PODSTYPKA PŁASKOWA 100 mm.
5. GEOWŁÓKNINA
6. GRUNT RODZIMY

BOISKO WIELOFUNKCYJNE Z NAW. SYNTETYCZNĄ 30x50m z polem gry do piłki ręcznej i tenisa	OBIEKT / ZAKRES OPRACOWANIA		SKALA	BRANŻA
			1:20	A
			STADIUM	DATA
			PB	03.2008
RYSUNEK		NR RYS.		
KONSTRUKCJA BRAMKI DO PIŁKI RĘCZNEJ		PB-30x50t.A-03		

**PROJEKTOWANIE I WYKONANIE INWESTYTORSKI
inż. Romuald Muszyński**
Nr dop. B/170/0 z dat. 29.12.1997
12-200 Piasek, MAJDAŃSKA 18 c
tel. 087 42324 77, kom. 0601 819 371
NIP 849-102-37-75 REGON 790016440

UWAGA: OSTATECZNE ROZWIĄZANIA POZOSTAWIA SIĘ DO WYBORU PRZEZ INWESTORA ORAZ PROJEKTANTA PRZYSTOSOWUJĄCEGO PROJEKT DO WARUNKÓW MIEJSCOWYCH. PRZY WYBORZE ROZWIĄZAŃ NALEŻY PRZESTRZEGAĆ PRAWA BUDOWLANEGO, PRAW POKREWNYCH I SZCZEGÓLNYCH ORAZ KIEROWAĆ SIĘ WIEDZĄ TECHNICZNĄ.

ORLIK 2012

ZESPÓŁ BOISK SPORTOWYCH

WYKONANO NA ZAMÓWIENIE MINISTERSTWA SPORTU

główny projektant/wykonawca projektu:

Kulczyński Architekt



sp. z o.o.

ul. ZGODA 4 m. 2, 00-018 WARSZAWA
tel./fax 827 29 18 tel. 828 22 00

autorzy:

projektant generalny: arch. Bogdan Kulczyński

St-290/82, NAKIS25/AV/M/187

projektanci: arch. Marek Michalowski

MAV012/03, MA-1480

Arch. Mafek Michałowski
Upr. bud. K/M/012/03

Upr. byd. K MA/012/03

opracował:

arch. Łukasz Milewski

sprawdził:

Maksymilian Ziolkowski
SW-11/2004; MA-1859

foza:

PROJEKT ARCHITEKTONICZNO-BUDOWLANY

nr projekt

Index

Ży:

biek

nr iysunku:

rewizj

data edycji:	
--------------	--

arkusz

Skala:

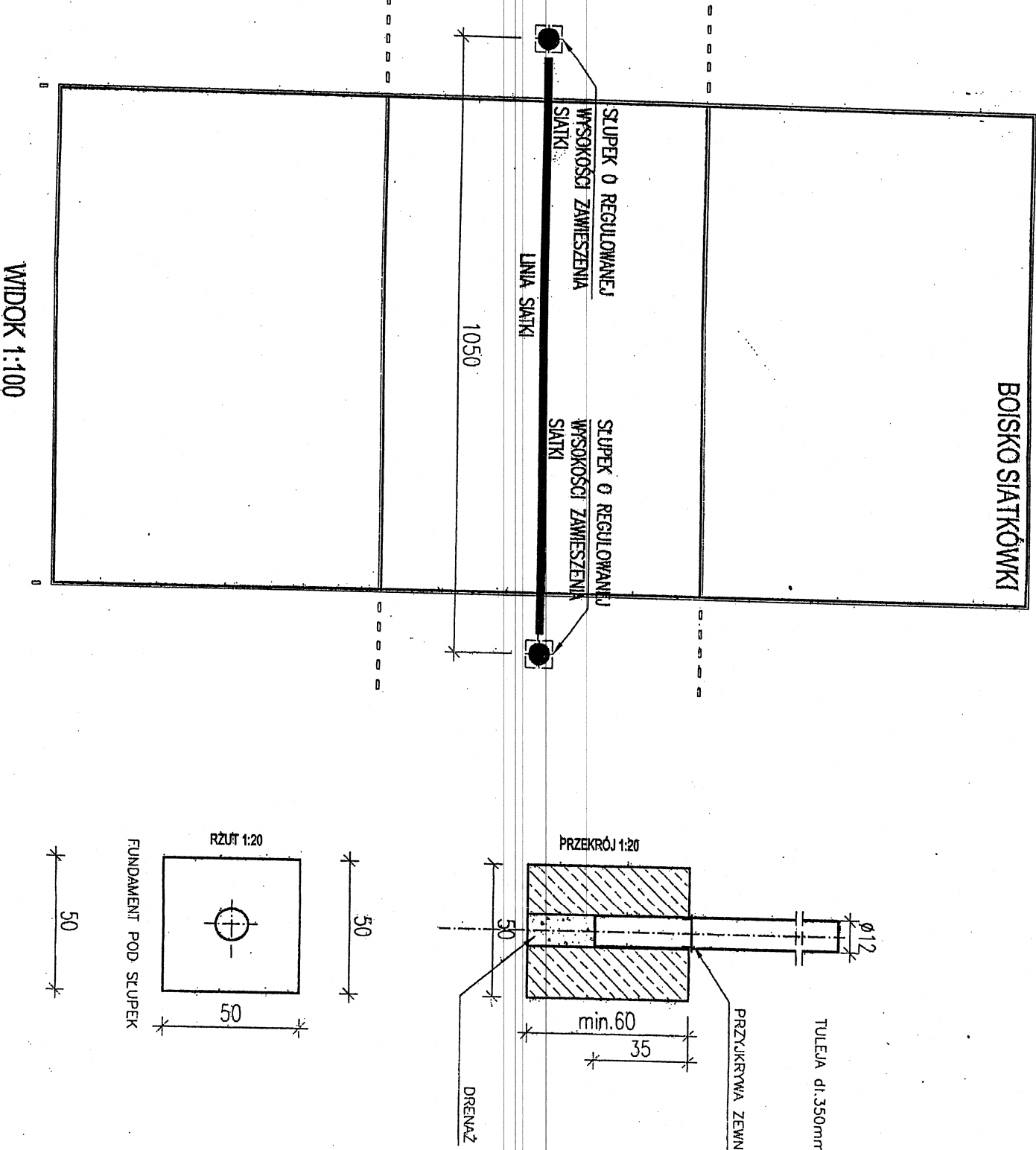

nr projektu:	indeks formy:	obiekt:	nr rysunku:	rewizja:	data edycji:	orkusz:	skala:
08.01	AB	00	AR-05-06	-	08.04	1/1	1:20 1:100

