

UCHWAŁA Nr XXII/235/20

RADY MIEJSKIEJ W PISZU

z dnia 28 października 2020 r.

w sprawie zaliczenia drogi do kategorii dróg gminnych

Na podstawie art. 18 ust. 2 pkt 15 ustawy z dnia 8 marca 1990r. o samorządzie gminnym (Dz. U. z 2020 r. poz. 713 z późn. zm.) oraz art. 7 ust. 1 i 2 ustawy z dnia 21 marca 1985 r. o drogach publicznych (Dz. U. z 2020 r. poz. 470 z późn. zm.) po zasięgnięciu opinii Zarządu Powiatu w Pisz, Rada Miejska uchwala, co następuje:

§ 1

1. Zalicza się drogę położoną na działkach o numerach geodezyjnych 1/51, 1/25, 1/3, 43/2 i 7/7 obręb Borki, gmina Pisz do kategorii dróg gminnych.
2. Przebieg drogi, którą zalicza się do kategorii dróg gminnych oznaczono na mapie stanowiącej załącznik do niniejszej uchwały.

§ 2

Wykonanie uchwały powierza się Burmistrzowi Pisz.

§ 3

Uchwała wchodzi w życie po upływie 14 dni od dnia ogłoszenia w Dzienniku Urzędowym Województwa Warmińsko – Mazurskiego.

Przewodniczący Rady

Edmund Lipnicki

skala 1:6000, obręb ewidencyjny Borki.

Załącznik do
UCHWAŁY Nr XXII/235/20
RADY MIEJSKIEJ w PISZU
z dnia 28 października 2020 r.

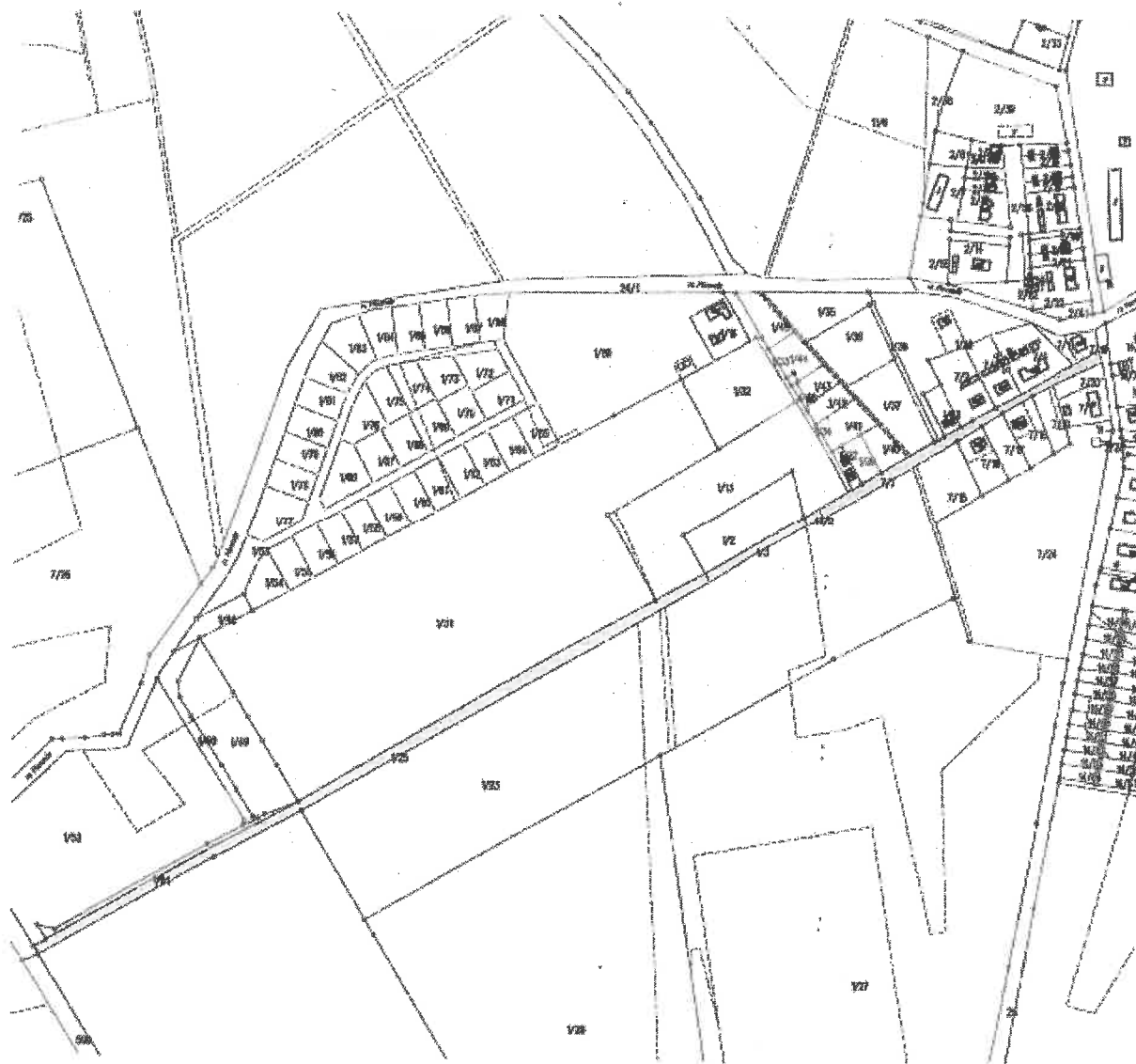

Przewodniczący Rady

Edmund Ejnacki